

PLANTA BAJA

VIVIENDA Nº 4
VIVIENDA DE 3 DORMITORIOS

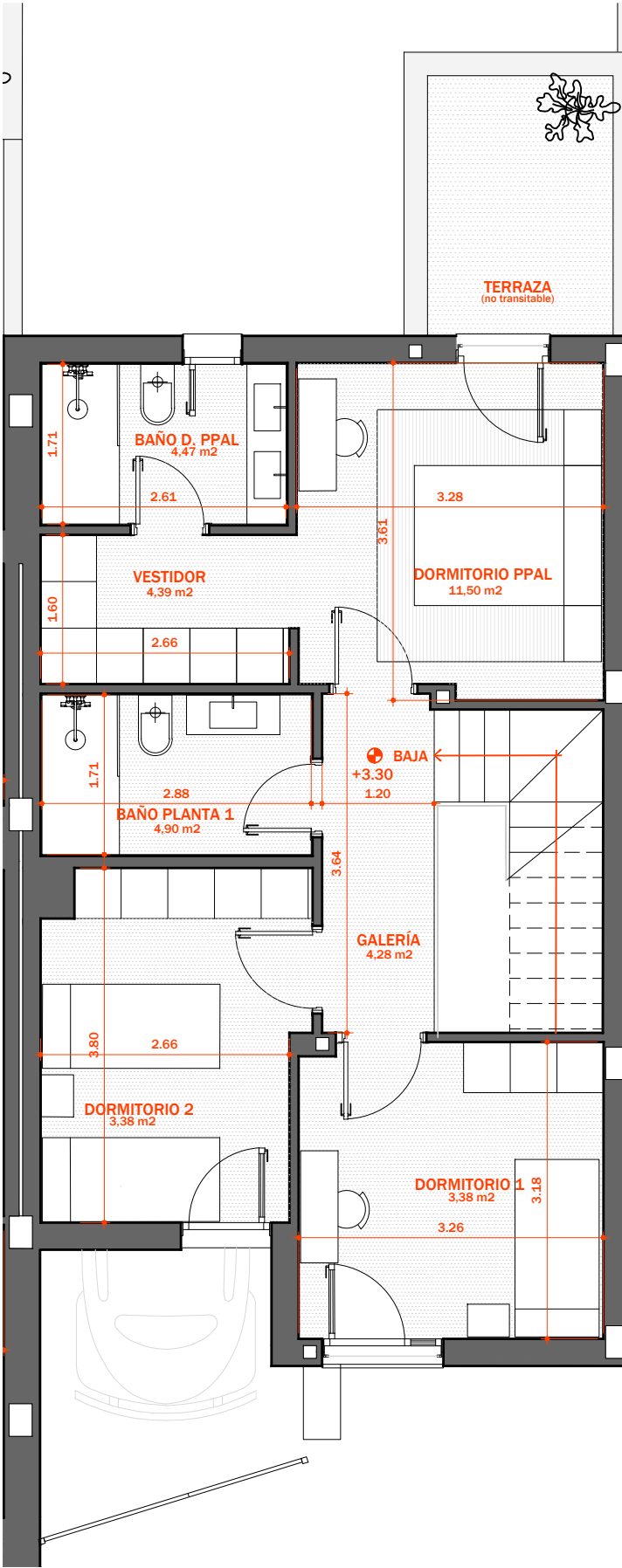

PLANTA PRIMERA



VIVIENDA 4

CUADRO DE SUPERFICIES	m2
SUPERFICIE DE LA PARCELA	109,65
SUPERFICIE CONSTRUIDA CERRADA	
PLANTA BAJA	61,59
PLANTA PRIMERA	66,39
TOTAL CONSTRUIDA	127,98
SUPERFICIE DE PORCHE SEMICERRADO (NO COMPUTA)	10,26
SUPERFICIE DESTINADA A PATIOS	39,85
TOTAL SUPERFICIE ÚTIL	105,32

RESIDENCIAL HUERTA MENOR

VIVIENDA Nº 4: PRECIO Y CONDICIONES DE PAGO

VIVIENDA DE 3 DORMITORIOS

PRECIO	228.900 €
CONDICIONES PAGO	
A LA RESERVA	6.000 €
A LA FIRMA DEL CONTRATO	19.890 €
DURANTE LAS OBRAS	19.890 €
AL OTORGAMIENTO DE ESCRITURA	183.120 €

(IVA APLICABLE VIGENTE NO INCLUIDO)



Casas AD Haus
PROMOCIÓN DE VIVIENDAS

