

VIVIENDA Nº 2

VIVIENDA DE 3 DORMITORIOS

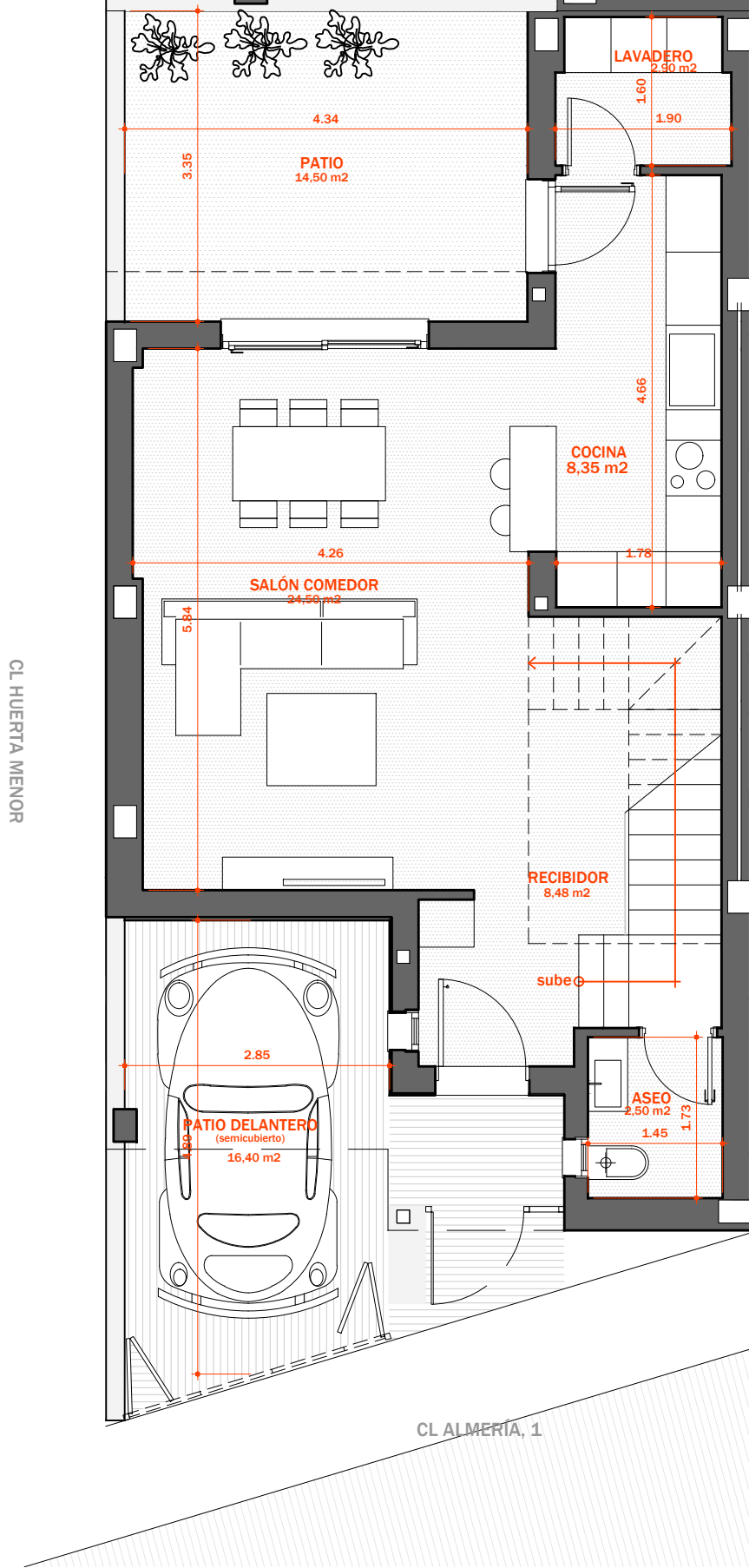

PLANTA BAJA

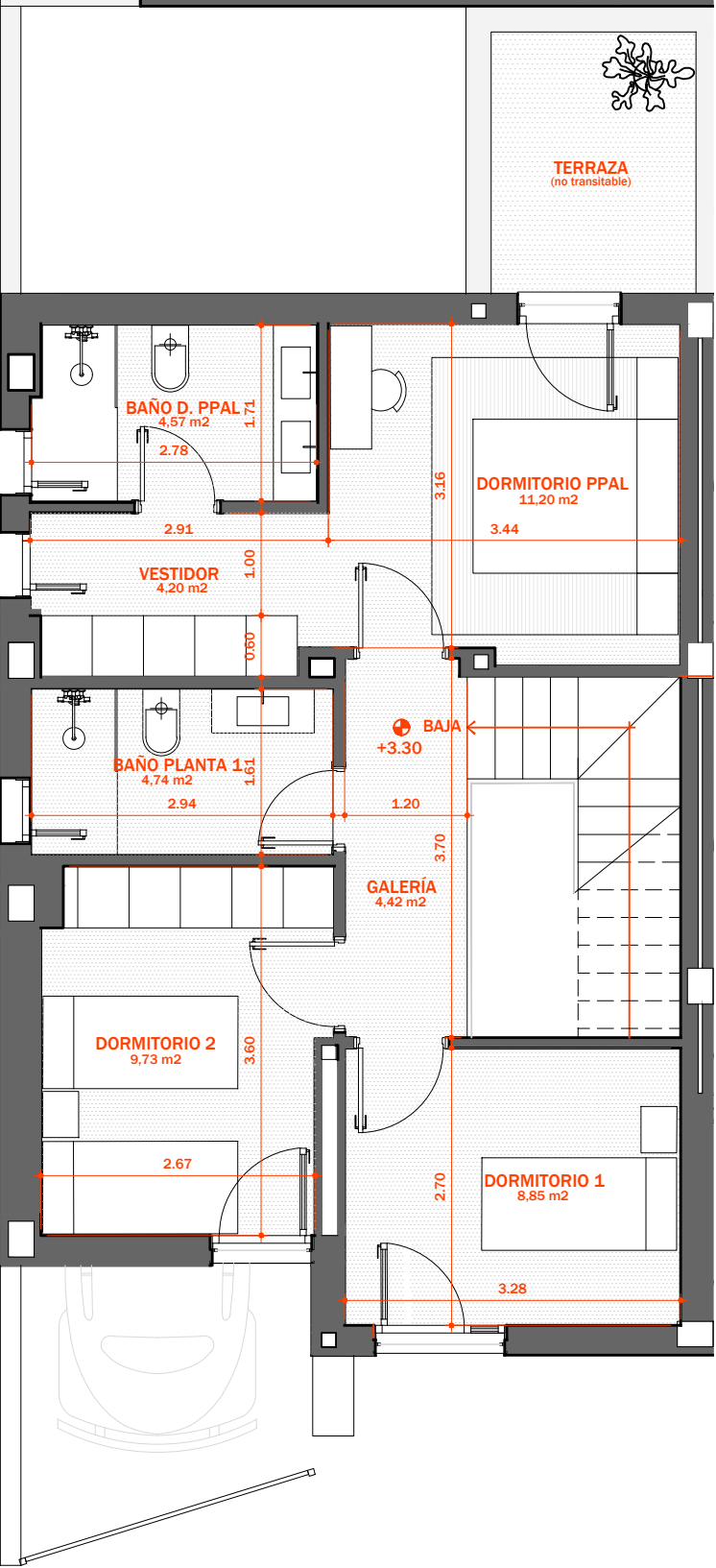

PLANTA PRIMERA

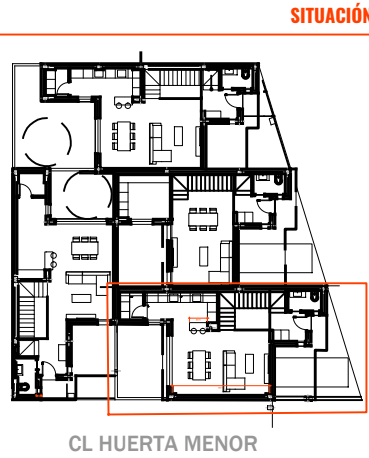

VIVIENDA 2

CUADRO DE SUPERFICIES

| | m ² |
|---|----------------|
| SUPERFICIE DE LA PARCELA | 95,25 |
| SUPERFICIE CONSTRUIDA CERRADA | |
| PLANTA BAJA | 61,46 |
| PLANTA PRIMERA | 65,22 |
| TOTAL CONSTRUIDA | 126,68 |
| SUPERFICIE DE PORCHE SEMICERRADO (NO COMPUTA) | 10,31 |
| SUPERFICIE DESTINADA A PATIOS | 30,94 |
| TOTAL SUPERFICIE ÚTIL | 100,54 |

RESIDENCIAL HUERTA MENOR

VIVIENDA Nº 2: PRECIO Y CONDICIONES DE PAGO

VIVIENDA DE 3 DORMITORIOS

| | |
|------------------------------|-----------|
| PRECIO | 228.900 € |
| CONDICIONES PAGO | |
| A LA RESERVA | 6.000 € |
| A LA FIRMA DEL CONTRATO | 19.890 € |
| DURANTE LAS OBRAS | 19.890 € |
| AL OTORGAMIENTO DE ESCRITURA | 183.120 € |

(IVA APLICABLE VIGENTE NO INCLUIDO)



Casas AD Haus
PROMOCIÓN DE VIVIENDAS

